



柳生公民館だより

令和 2年 1月 1日 第 4 号

発行 (公財)奈良市生涯学習財団
柳生公民館
奈良市柳生町 340 (TEL&FAX) 94-0504
発行責任者:生駒 好明

日本が ここに集まる 初詣 ～山口誓子～

あけましておめでとうございます。地域の皆様には、健やかに新年をお迎えのことと心からお慶び申し上げます。旧年中は、公民館へ多大なご支援を頂き厚くお礼申し上げます。

令和初めてのお正月を迎えることになりました。

最初の俳句は、「神社やお寺では、人出が多く、にぎわいをみせています。まるで日本中の人が集まり、幸せを願うような新しい年が始まりますよ」という思いが込められています。

子どもたちが柳生の里を元気に楽しく走り回れるような年になってもらいたいものです。

皆様方のご健康ご多幸を心よりお祈り申し上げます。今後ともご指導ご協力を賜りますようお願いいたします。寒さも大変厳しくなって参りますので、お身体には十分お気を付けてお過ごしください。



今年の講座開催予定

親子でプチパティシエ

令和 2年 1月 25日(土) 10:00～13:00

使いこなそう！スマートフォン

令和 2年 2月 5日(水) 13:30～15:30

里山のおやつ～かきもち作り～

令和 2年 2月 22日(土) 10:30～12:30

おしゃべり会 in 柳生公民館

令和 2年 3月 15日(日) 14:30～16:00

詳しくは別紙を参照ください。



第33回柳生地区文化祭

お礼申し上げます

11月9日から15日まで行われた第33回柳生地区文化祭には、多数のご出展、ご協力ありがとうございました。柳生公民館で6日間の開催ということもあり、昨年よりも増え延べ134名、内地区外25名の方にご来場をいただきました。

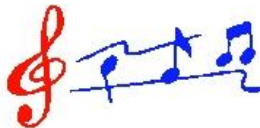

奈良市都祁保健センター

月ヶ瀬健康相談室からのお知らせ

○健康相談のお知らせ

- ・実施日:令和 2年 2月 20日(木)
午後 1時 30分～4時
- ・実施場所:柳生公民館 図書室
- ・内容:保健師による健康相談(予約制)
- *申し込みは、前日までに月ヶ瀬健康相談室
TEL 0743-92-0480

◇講座受講ご希望の方は・・・

往復はがき(講座名、氏名(ふりがな)、住所、電話番号、年齢を記入)又は電話、FAXで公民館までお申し込みください。また、財団ホームページ(<http://manabunara.jp>)の参加申込フォームでもお申し込み頂けます。

柳生公民館 〒630-1237 奈良市柳生町 340 TEL/FAX: 0742-94-0504



≫裏面もご覧ください。

11月17日

人形劇を楽しもう！

第4回目は、人形劇「ひな」のみなさんにお越しいただきパネルシアターを組み、チョウネクタイのチョウさんの司会で季節の歌やなぞなぞ、浦島太郎のお話を楽しみました。

そして、人形劇「グリとグラの大そうじ」が始まりました。

子ども達も大喜びし、あっという間に時間が過ぎていきました。「ひな」のみなさんありがとうございました。



12月15日

ちょっと早いクリスマスを楽しもう！

奈良県立野外活動センターのふるさと指導員、宮部千佳子さんにお越しいただき、ちょっと早いクリスマス会を楽しみました。みんなでクリスマスツリーや壁面に飾り付けをして雰囲気を盛り上げ、クリスマスリース作り。グルーガンで飾りをリースにくっつけてオリジナルのリースが出来上がりました。お昼ご飯は皆でカレーライスを食べました。昼食後は、陣屋跡で鬼ごっこ。とても楽しい1日を過ごしました。



柳生 H.E.爽健学級 燻製づくり

10月23日

お天気にも恵まれ燻製づくりには最高の日に、下狭川町の燻製研究科 仲谷秀雄さんをお迎えして開催しました。まず、燻製は手間や時間がかかること、煙の問題でトラブルになる可能性があることなどをお話していただきました。その後、駐車場に用意した仲谷さん手作りの燻製箱に、自宅で2時間ほど燻製してきていただいたチーズと生のサーモンを並べ燻製開始です。待ち時間に、作り方を熱心に尋ねられたりする姿もありました。出来上がった燻製は翌日の食卓にのぼり、一家族団らんに一役買ったことでしょう。



プチ田舎暮らし・柳生 我が家流の手作りお正月

12月14日

柳生公民館では、我が家流の手作りお正月として「しめ縄づくり」を行っています。今回も田原明誠会の皆さまにお越しいただきました。何回か体験された方もおられ「いつも楽しみにしている」などと話されていました。初心者の方にも、困ったときは明誠会の方が手取り足取りで教えてくださいました。

和気あいあいとした雰囲気の中、お正月のお飾りが出来上がりました。自分で作ったお飾りでお正月が迎えられます。これが、好評の理由でしょうか。

里山を撮ろう

11月13日・27日

柳生公民館の人気講座の1つの「里山を撮ろう」は今回で5年目となります。今年も写真家 久保田秀典さんをお迎えして行いました。13日の1回目は、柳生の里の美しい紅葉を撮ろうとこの時期に行いました。晴天に恵まれ柳生の素晴らしい景色を撮影できました。ありふれた風景の中で自分の心に響いたワンショットを狙って、じっくりとカメラを構えておられた参加者の皆さんでした。2回目は、前回撮影した作品の講評でした。各自の自信作を持参してもらい、参加者の皆さんにも見て頂きながら、先生の講評をいただきました。次のベストショットが期待できるアドバイスとなりました。



はじめての煎茶道

10月24日・11月21日

柳生のお茶の魅力をいろいろな方に知っていただこうと講座を開催しています。講師に方円流煎茶道師範 谷村 明園 先生においでいただき、2日間にわたりご指導をお願いしました。1日目は「柳生の煎茶」、2日目は「玉露」を使ってお点前をいただきました。和菓子とお茶をいただきながら、ゆったりとした時間を過ごすことができました。今回の受講者の皆さんも講座終了後もお茶の種類や歴史、方円流のご作法などいろいろな質問をされ楽しいひと時を過ごすことができました。楽しい講座となりました。